

EDITAL DE LICITAÇÃO

LEILÃO N. ° 001/2021.

PREÂMBULO:

A Prefeitura Municipal de Oliveira de Fátima, Estado do Tocantins, situada à Av. Para contorno com Av. Pouso Alto s/n, centro, através de seu Leiloeiro, nomeado pela portaria n. ° 072/2021 de 21.09.2021, **TORNA PÚBLICO**, que fará realizar licitação na modalidade **LEILÃO**, do tipo maior lance ou oferta, tendo por objetivo a alienação de veículos sucateados e bens públicos declarado inservível par o município, conforme especificações descritas no item 1.1 deste edital, em conformidade com a Lei Municipal n. ° 336/2021 de 23/08/2021, o qual será processado e julgado em conformidade com a Lei n. ° 8.666/93 de 21 de junho de 1993, atualizações posteriores, e demais normas e legislações vigentes e aplicáveis ao objeto da presente.

A Sessão Pública do Leilão será realizada conforme abaixo indicado:

DATA: 27 DE OUTUBRO DE 2021

HORÁRIO: 10:00 horas

LOCAL: pátio da antiga prefeitura municipal, localizado na Av. Bernardo Sayão s/n centro de oliveira de Fátima.

- O presente Edital encontra-se à disposição dos interessados na CPL da Prefeitura Municipal, ou no endereço www.oliveiradefatima.to.gov.br.

* **Pessoa jurídica**: Contrato Social/Última Alteração, Certificado de Pessoa Física (CPF) e do Registro Geral (RG) do representante legal da empresa;

* **Pessoa Física**: Certificado de Pessoa Física (CPF), do Registro Geral (RG)

1 - DO OBJETO

1.1. A presente licitação tem por objeto a alienação dos seguintes veículos e bens, de propriedade deste município, no estado de conservação em que se encontram:

ITEM	QT	UND	VEÍCULO/BENS	PLACA	ANO	CHASSI	PREÇO MÍNIMO DO LANCE
01	01	UN	CORSA MILENIUM	LNP 7027	2001	9BGSC19Z02C101088	R\$ 500,00
02	1	UN	GOL G4	ANN 6108	2006	61118168	R\$ 6.000,00
03	1	UN	GRADE HID 14 DISCOS		2014		R\$ 1.000,00
04	1	UN	IVECO CITYCLASS BUS	OLK 4929	2013	93ZL68C01D846153	R\$ 20.000,00
05	1	UN	MERIVA 1.8	ELF 7764	2009	9BGXN75MDAC148710	R\$ 7.000,00
06	1	UN	MICRO ONIBUS				

			VOLARE A6	MVW 9853	2004	93PB22C2M4C012427	R\$ 8.000,00
07	1	UN	ONIBUS MERCEDES BENS 1620	KCD 0036	1995	9BM384087SB058546	R\$ 15.000,00
08	1	UN	PARATI 1.6	IIO 8810	1998	9BWZZZ374XT028811	R\$ 2.000,00
09	01	UN	UMA PLANTADEIRA DE ARRASTRO, MARCA JUMIL 2613, 13 LINHAS		2014		R\$ 300,00
10	01	UN	PLANTADEIRA DE MILHO 4 LINHA		2014		R\$ 1.000,00
11	1	UN	REGULIS NISSAN	OAE 159	1998	JRR50004674	R\$ 3.000,00
12	1	UN	RENAULT SENIC	DED 0477	2001	1J283314*	R\$ 8.000,00
13	1	UN	SANTANA 1.8	BMD 7952	1993	9BWZZZ32ZPP018107	R\$ 1.000,00
14	1	UN	MONZAR 2.0	AIJ 3101	1985	9BG5JK11ZFB020843	R\$ 300,00
15	1	UN	FIAT PALIO WEEKEND	COK 8494	1997	9BGSC19Z02C101088	R\$ 2.000,00
16	1	UN	FORD ESCORT GLX	AJU 1882	2001	9AFZZZEHC1J201139	R\$ 1.000,00
17	1	UN	SEMEADEIRA DE CALCARIO DE ARRASTO		2002		R\$ 300,00

2 – DAS RESTRIÇÕES PARA PARTICIPAÇÃO

2.1. Não poderão participar da presente licitação servidores públicos (efetivos e/ou comissionados), de qualquer condição, desta Prefeitura Municipal.

2.2. Será vedada a participação de empresa, com falência decretada ou concordatária, declarada inidônea por ato do Poder Público, cujo servidor, dirigente do órgão ou responsável pela licitação tenha participação direta ou indireta (vínculo de natureza técnica, comercial, econômica, financeira ou trabalhista) com o licitante.

3 – DAS CONDIÇÕES PARA PARTICIPAÇÃO

3.1. Esta licitação está aberta a todos os interessados, pessoas físicas capazes ou jurídicas que atendam aos requisitos do presente Edital e que comprovem as seguintes condições:

a) No caso de PESSOA JURÍDICA:

- a1) Contrato Social e Última Alteração;
- a2) Prova de Inscrição no Cadastro Nacional de Pessoa Jurídica (CNPJ);
- a3) Certidão Negativa de Débito da Previdência Social (INSS);
- a4) Certificado de Regularidade do FGTS;
- a5) Cópia Certificado de Pessoa Física – CPF e do Registro Geral – RG, do representante legal da empresa;
- a6) Certidão negativa de falência e concordata expedida pelo distribuidor da comarca da sede do licitante;
- a7) certidão estadual, federal e municipal;
- a8) certidão trabalhista;

b) No caso de PESSOA FÍSICA:

- b.1.) Cópia Certificado de Pessoa Física – CPF;
- b.2.) Cópia do Registro Geral – RG;
- b.3.) Certidão Negativa Municipal;

4 - DO PREÇO MÍNIMO DE ARREMATAÇÃO

4.1. O valor mínimo de arrematação dos bens, conforme avaliação da Comissão Especial, após análise do preço de mercado, verificação detalhada dos bens e o estado de conservação em que se encontram é de:

ITEM	QT	UND	VEÍCULO/BENS	PREÇO MÍNIMO DO LANCE
01	01	UN	CORSA MILENIUM	R\$ 500,00
02	1	UN	GOL G4	R\$ 6.000,00
03	1	UN	GRADE HID 14 DISCOS	R\$ 1.000,00
04	1	UN	IVECO CITYCLASS BUS	R\$ 20.000,00
05	1	UN	MERIVA 1.8	R\$ 7.000,00
06	1	UN	MICRO ONIBUS VOLARE A6	R\$ 8.000,00
07	1	UN	ONIBUS MERCEDES BENS 1620	R\$ 15.000,00
08	1	UN	PARATI 1.6	R\$ 2.000,00
09	01	UN	UMA PLANTADEIRA DE ARRASTRO, MARCA JUMIL 2613, 13 LINHAS	R\$ 300,00
10	01	UN	PLANTADEIRA DE	

			MILHO 4 LINHA	R\$ 1.000,00
11	1	UN	REGULIS NISSAN	R\$ 3.000,00
12	1	UN	RENAULT SENIC	R\$ 8.000,00
13	1	UN	SANTANA 1.8	R\$ 1.000,00
14	1	UN	MONZAR 2.0	R\$ 300,00
15	1	UN	FIAT PALIO WEEKEND	R\$ 2.000,00
16	1	UN	FORD ESCORT GLX	R\$ 1.000,00
17	1	UN	SEMEADEIRA DE CALCARIO DE ARRASTO	R\$ 300,00

4.2. Somente serão aceitos lances ou ofertas **iguais ou superiores** ao valor de avaliação.

Ods: Os referidos veículos encontram-se com documentação irregular, ou seja, veículos para serem arrematados como sucatas, o município de oliveira de Fátima não se responsabilizara por nenhum documento sobre os referidos veículos.

5 – DO PROCESSAMENTO DA LICITAÇÃO

5.1. Entrega dos documentos:

- os documentos referidos no item 3 deste Edital, deverão ser entregues ao Leiloeiro no início da sessão do Leilão (10:00 do dia 27/10/2021) em envelope lacrado;
- o documento de credenciamento para a participação na sessão, será retido pela Leiloeira e juntado ao processo licitatório;
- quando a proponente se fizer representar por seu Diretor ou um de seus Sócios, deverá o mesmo apresentar o contrato social da empresa no original ou cópia autenticada, bem como documentação pessoal, identificando-se.

6 - DOS LANCES:

6.1. No dia, local e hora designados, na presença dos licitantes, representantes e demais pessoas que quiserem assistir ao ato, o Leiloeiro dará início à etapa de lances sucessivos, que deverão ser feitos de viva voz, a partir do preço mínimo de avaliação, os quais serão transcritos em ata.

6.2. Desta fase será lavrada ata, devendo toda e qualquer declaração constar obrigatoriamente da mesma, ficando sem direito de fazê-lo posteriormente.

7 – DO JULGAMENTO

7.1. Será considerada vencedora a licitante que apresentar o maior lance ou a maior oferta, desde que igual ou superior ao valor mínimo estabelecido.

8 - VISTORIA DO BEM

8.1. Os veículos encontra-se a disposição dos interessados, para vistoria, no Pátio da antiga Prefeitura Municipal, Av. Bernardo Sayão s/n centro de oliveira de Fátima, em horário de expediente.

9 – FORMA DE PAGAMENTO, TRANSFERÊNCIA E RETIRADA DO BEM

9.1. O valor ofertado deverá ser pago em moeda corrente na coletoria da Prefeitura Municipal de Oliveira de Fátima, do qual será preenchido uma Guia de Recolhimento (GR) em nome do arrematante, em até 05 (cinco) dias úteis após a homologação.

9.2. O prazo de retirada do(s) veículo(s) será de 5 (cinco) dias úteis após a transferência de documentos do bem, sob pena de pagamento de multa diária no valor de 2% (dois por cento) do valor do lance, sendo a quitação do valor correspondente à multa, condição para retirada do bem.

10 - DISPOSIÇÕES GERAIS

10.1. A Prefeitura Municipal reserva-se o direito de rejeitar todos os lances apresentados, ou anular esta licitação, sem que caiba aos participantes direitos a qualquer reclamação ou indenização.

Oliveira de Fátima, em 27 DE OUTUBRO DE 2021.

Aldemir Gonçalves Guimarães
Leiloeiro

ANEXO ÚNICO - VEÍCULOS, ÔNIBUS, MICRO-ÔNIBUS E EQUIPAMENTOS

ITEM	QT	UND	VEÍCULO/BENS	PLACA	ANO	CHASSI	PREÇO MÍNIMO DO LANCE
01	01	UN	CORSA MILENIUM	LNP 7027	2001	9BGSC19Z02C101088	R\$ 500,00



ITEM	QT	UND	VEÍCULO/BENS	PLACA	ANO	CHASSI	PREÇO MÍNIMO DO LANCE R\$
02	1	UN	GOL G4	ANN 6108	2006	61118168	R\$ 6.000,00





ITEM	QT	UND	VEÍCULO/BENS	PLACA	ANO	CHASSI	PREÇO MÍNIMO DO LANCE R\$
03	1	UN	GRADE HID 14 DISCOS		2014		R\$ 1.000,00



ITEM	QT	UND	VEÍCULO/BENS	PLACA	ANO	CHASSI	PREÇO MÍNIMO DO LANCE R\$
04	1	UN	IVECO CITYCLASS BUS	OLK 4929	2013	93ZL68C01D846153	R\$ 20.000,00







ITEM	QT	UND	VEÍCULO/BENS	PLACA	ANO	CHASSI	PREÇO MÍNIMO DO LANCE R\$
05	1	UN	MERIVA 1.8	ELF 7764	2009	9BGXN75MDAC148710	R\$ 7.000,00



ITEM	QT	UND	VEÍCULO/BENS	PLACA	ANO	CHASSI	PREÇO MÍNIMO DO LANCE R\$
06	1	UN	MICRO ONIBUS VOLARE A6	MVW 9853	2004	93PB22C2M4C012427	R\$ 8.000,00

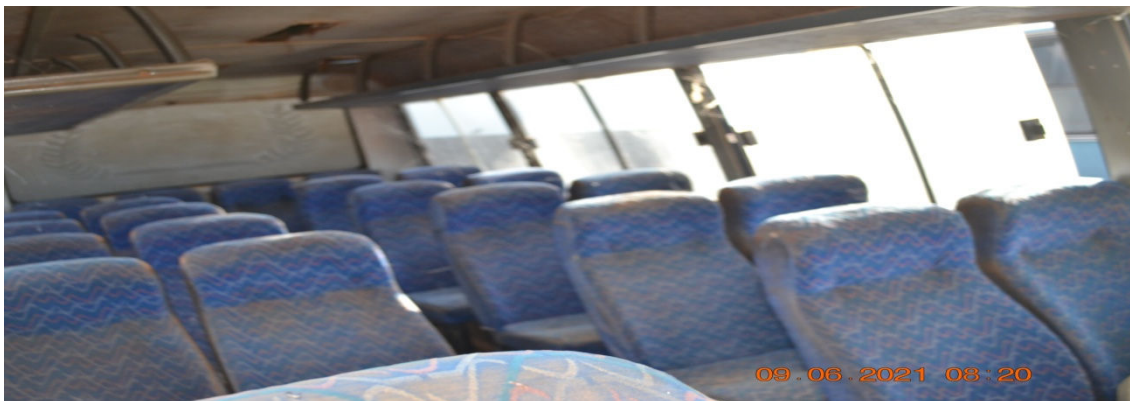

ITEM	QT	UND	VEÍCULO/BENS	PLACA	ANO	CHASSI	PREÇO MÍNIMO DO LANCE R\$
07	1	UN	ONIBUS				

			MERCEDES BENS 1620	KCD 0036	1995	9BM384087SB058546	R\$ 15.000,00
--	--	--	-------------------------------------	-----------------	-------------	--------------------------	----------------------





ITEM	QT	UND	VEÍCULO/BENS	PLACA	ANO	CHASSI	PREÇO MÍNIMO DO LANCE R\$
08	1	UN	PARATI 1.6	IIO 8810	1998	9BWZZZ374XT028811	R\$ 2.000,00





ITEM	QT	UND	VEÍCULO/BENS	PLACA	ANO	CHASSI	PREÇO MÍNIMO DO LANCE R\$
09	01	UN	UMA PLANTADEIRA DE ARRASTRO, MARCA JUMIL 2613, 13 LINHAS		2014		R\$ 300,00





ITEM	QT	UND	VEÍCULO/BENS	PLACA	ANO	CHASSI	PREÇO MÍNIMO DO LANCE R\$
10	01	UN	PLANTADEIRA DE MILHO 4 LINHA		2014		R\$ 1.000,00



ITEM	QT	UND	VEÍCULO/BENS	PLACA	ANO	CHASSI	PREÇO MÍNIMO DO LANCE R\$
11	1	UN	REGULIS NISSAN	OAE 159	1998	JRR50004674	R\$ 3.000,00





ITEM	QT	UND	VEÍCULO/BENS	PLACA	ANO	CHASSI	PREÇO MÍNIMO DO LANCE R\$
12	1	UN	RENAULT SENIC	DED 0477	2001	1J283314*	R\$ 8.000,00



ITEM	QT	UND	VEÍCULO/BENS	PLACA	ANO	CHASSI	PREÇO MÍNIMO DO LANCE R\$
13	1	UN	SANTANA 1.8	BMD 7952	1993	9BWZZZ32ZPP018107	R\$ 1.000,00



ITEM	QT	UND	VEÍCULO/BENS	PLACA	ANO	CHASSI	PREÇO MÍNIMO DO LANCE R\$
14	1	UN	MONZAR 2.0	AIJ 3101	1985	9BG5JK11ZFB020843	R\$ 300,00





ITEM	QT	UND	VEÍCULO/BENS	PLACA	ANO	CHASSI	PREÇO MÍNIMO DO LANCE R\$
15	1	UN	FIAT PALIO WEEKEND	COK 8494	1997	9BGSC19Z02C101088	R\$ 2.000,00





ITEM	QT	UND	VEÍCULO/BENS	PLACA	ANO	CHASSI	PREÇO MÍNIMO DO LANCE R\$
16	1	UN	FORD ESCORT GLX	AJU 1882	2001	9AFZZZEHC1J201139	R\$ 1.000,00





ITEM	QT	UND	VEÍCULO/BENS	PLACA	ANO	CHASSI	PREÇO MÍNIMO DO LANCE R\$
17	1	UN	SEMEADEIRA DE CALCARIO DE ARRASTO		2002		R\$ 300,00



